



SÍNDROME DE HELP

ANDRÉA GUINANCIO

SÍNDROME DE HELLP

- A **Síndrome de Hellp** é uma complicação obstétrica grave, pouco conhecida e de difícil diagnóstico, que pode causar a morte da mãe e também do bebê.



SÍNDROME DE HELLP

- **H** - hemólise , do **inglês**: *Hemolytic anemia*;
- **EL** - elevação das enzimas hepáticas, do **inglês**: *Elevated Liver enzymes*;
- **LP** - baixa contagem de plaquetas, do **inglês**: *Low Platelet count*.

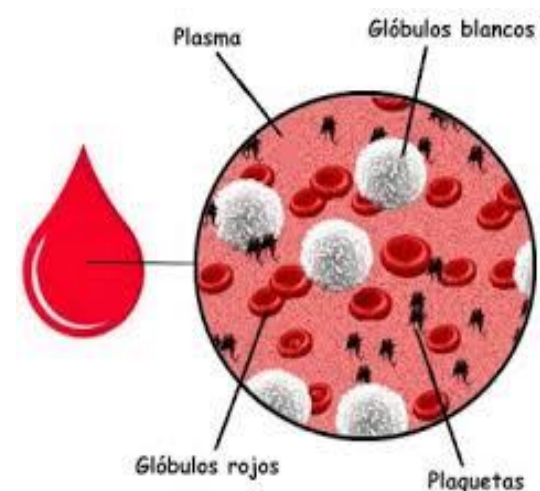
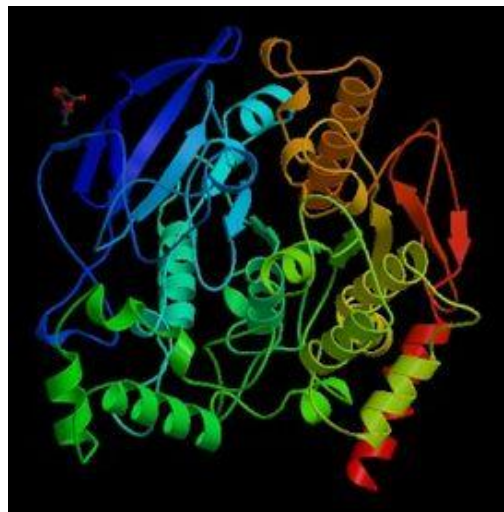
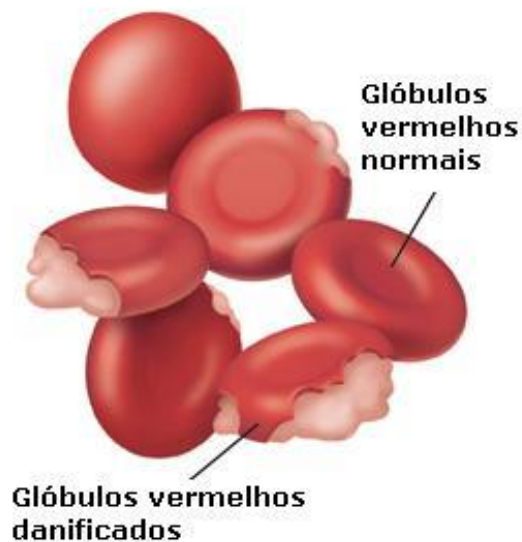

SÍNDROME DE HELLP

- **Tratamento:** interromper a gestação, independente da fase gestacional, para que o quadro geral da mãe seja corrigido.
- **Prevenção:** infelizmente, não há nenhuma maneira de evitar a doença.

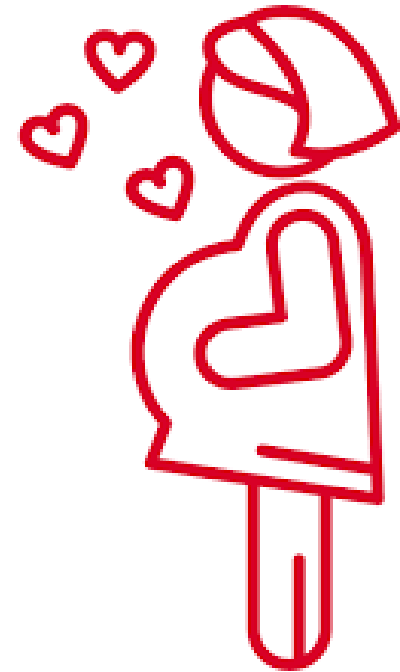

HISTÓRICO DA ASSISTIDA

- Nome da assistida: M.M.V
- Residente: Goiânia/GO
- Idade: 32 anos/2016
- Profissão: **Fisioterapeuta,
Acupunturista, Medicina Chinesa**
- Estudante e praticante
do Magnetismo



DEPOIMENTO DA ASSISTIDA

VÍDEO



A GESTAÇÃO

- Pré-natal
- Data prevista para o nascimento: 20 de junho de 2016
- Data do nascimento: 12 de maio de 2016, às 15:04 minutos



EXAMES

DATA	EXAME	VALOR
11/05/2016 (quarta)	Plaquetas(150 a 450)	138 giga/l
12/05/2016 (quinta)	Plaquetas	141 giga/l
	TGO (11 a 39)	117 U/L
	TGP (11 a 41)	120 U/L
	LHD (135 a 250)	439 U/L
13/05/2016 (sexta)	Plaquetas	98 giga/l
	TGO	191 U/L
	TGP	209 U/L
14/05/2016 (sábado)	Plaquetas	161 giga/l
	TGO	120 U/L
	TGP	174 U/L



PASSE MAGNÉTICO

- Primeiro passe magnético, no dia 13 de maio de 2016, às 13 hs, durante 40 minutos, no quarto hospitalar.

- **Condições encontradas na paciente e no ambiente:**
 1. Olhar distante, medo, muita preocupação
 2. Fria e pálida
 3. Coletor de urina vazio
 4. Presença de acompanhantes familiares
 5. Todos durante o passe entraram em prece



PASSE MAGNÉTICO

- 1º TATO MAGNÉTICO: começo pelo Frontal
- Registro desarmonia:
 1. Cardíaco - leve, nível ativante
 2. Gástrico - moderada, nível ativante e calmante
 3. Esplênico - intensa, nível ativante a calmante
 4. Genésico - moderada, nível ativante
- Realizo TDM-01 ??



PASSE MAGNÉTICO

○ 2º TATO MAGNÉTICO

- Percepção do Fígado, baço e rins (Dupla vista)
- Medo??
- Presença espiritual



Trabalhando o FÍGADO

- Início com intensos dispersivos longitudinais ao longo do corpo.
- Transversais ativantes e calmantes no gástrico, esplênico e genésico.
- Transversais ativantes e calmantes no Fígado.
- Trabalho o fígado, ductos hepáticos, ducto colédoco até o intestino com imposição e longitudinais concentradores ativantes (técnica conjugada), intercalando com dispersivos transversais ativantes.



Trabalhando o FÍGADO

- Sopro frio, 3 vezes no fígado;
- Imposição e circulares ativantes, seguidos de dispersivos transversais (intercalava) no peritônio visceral;
- Leves doações (circulares) no gástrico e esplênico, intercalando com dispersivos transversais ativantes.



EXAMES: PLAQUETAS



PLAQUETOGRAMA

PLAQUETAS.....:	98 giga/l	150 a 450
VPM.....:	11.2 fl	6.8 a 10

OBSERVACOES.....: Hipersegmentação em 4% dos Neutrófilos.
Granulações Tóxicas em 3% dos Neutrófilos.
Presença de 3% de Plaquetas Gigantes.

Data coleta: 13/05/2016

Data liberação: 13/05/2016 às 10:46

Dra. Isângela Maria de Oliveira - CRBM 3-882

Dra. Isângela Maria de Oliveira CRBM3-882 liberou e assinou eletronicamente



EXAMES: TGP



Medicina Diagnóstica e Preventiva

Laboratório Padrão - Rua 83 C - nº 63
Setor Sul - Goiânia - Goiás - CEP: 74083-050
Tel.: (62) 3221.9000 - www.padrao.com.br
Responsável Técnica: Dra. Marise Cardoso Cortes - CRBM 3-761
CCRMGO-478 CCRBM3-91301 CNES-2339714

Código O.S.....: 000-17666-953
Paciente.....: XXXXXXXXXX
Nascimento/Sexo: 16/11/1983 / F
Posto.....: 00001 - SUL (MATRIZ)
Doutor(a).....: LUIZ CARLOS PINHEIRO
CSV-101 CCRMGO-478 CCRBM3-091301

Data/Hora cadastro: 13/05/16 - 08:44
RG.....: 4189552 DGPC/
GO

Resultados

AMINOTRANSFERASE/TGP.....: 209 U/L

Especime SANGUE

Metodologia Enzimologia automatizada de ponto final

VR: 11.00 a 41.00 U/L

Variacao Biologica intra-individual: 4.1*
(Ricos, C-www.westgard.com, 2006)

Data coleta: 13/05/2016

Data liberaçao: 13/05/2016 às 10:46

Dra. Isângela Maria de Oliveira - CRBM 3-882

Dra. Isângela Maria de Oliveira CRBM3-882 liberou e assinou eletronicar

TE AMAMOS
MUITO!

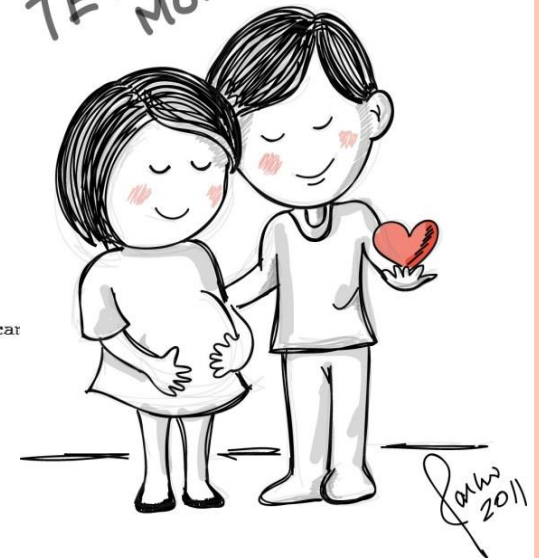

EXAMES: TGO



Medicina Diagnóstica e Preventiva

Laboratório Padrão - Rua 83 C - nº 63
Setor Sul - Goiânia - Goiás - CEP: 74083-050
Tel.: (62) 3221.9000 - www.padrão.com.br
Responsável Técnica: Dra. Marise Cardoso Cortes - CRBM 3-761
CCRMGO-478 CCRBM3-91301 CNES-2339714

Código O.S.....: 000-17666-953
Paciente.....: XXXXXXXXXX
Nascimento/Sexo: 16/11/1983 / F
Posto.....: 00001 - SUL (MATRIZ)
Doutor(a).....: LUIZ CARLOS PINHEIRO
CSV-101 CCRMGO-478 CCRBM3-091301

Data/Hora cadastro: 13/05/16 - 08:44
RG.....: 4189552 DGPC/
GO

Resultados

Página: 4/5

AMINOTRANSFERASE/TGO.....: 191 U/L

Especime SANGUE

Metodologia Enzimologia automatizada de ponto final

VR: 11.00 a 39.00 U/L

Variacao Biologica intra-individual: 19.9% Bias:5.4%
(Ricos, C-www.westgard.com, 2006)

Data coleta: 13/05/2016

Data liberaçao: 13/05/2016 às 10:46

Dra. Isângela Maria de Oliveira - CRBM 3-882

Dra. Isangela Maria de Oliveira CRBM3-882 liberou e assinou eletronicamente

TE AMAMOS
MUITO!



Jan 2011

FÍGADO

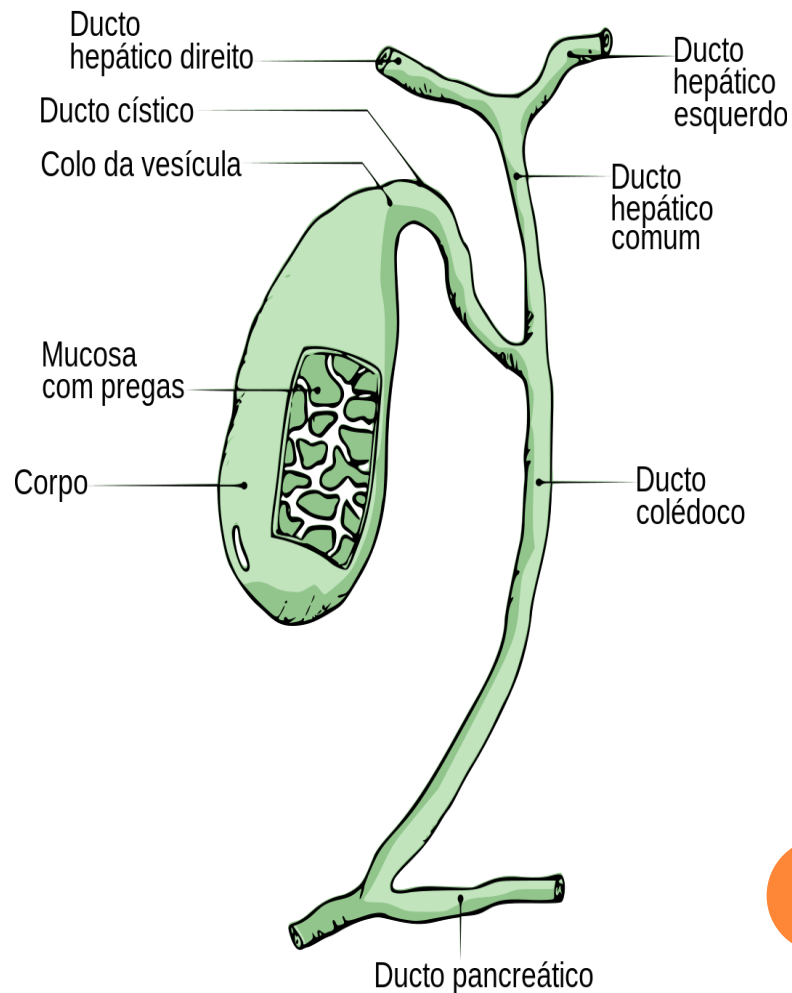
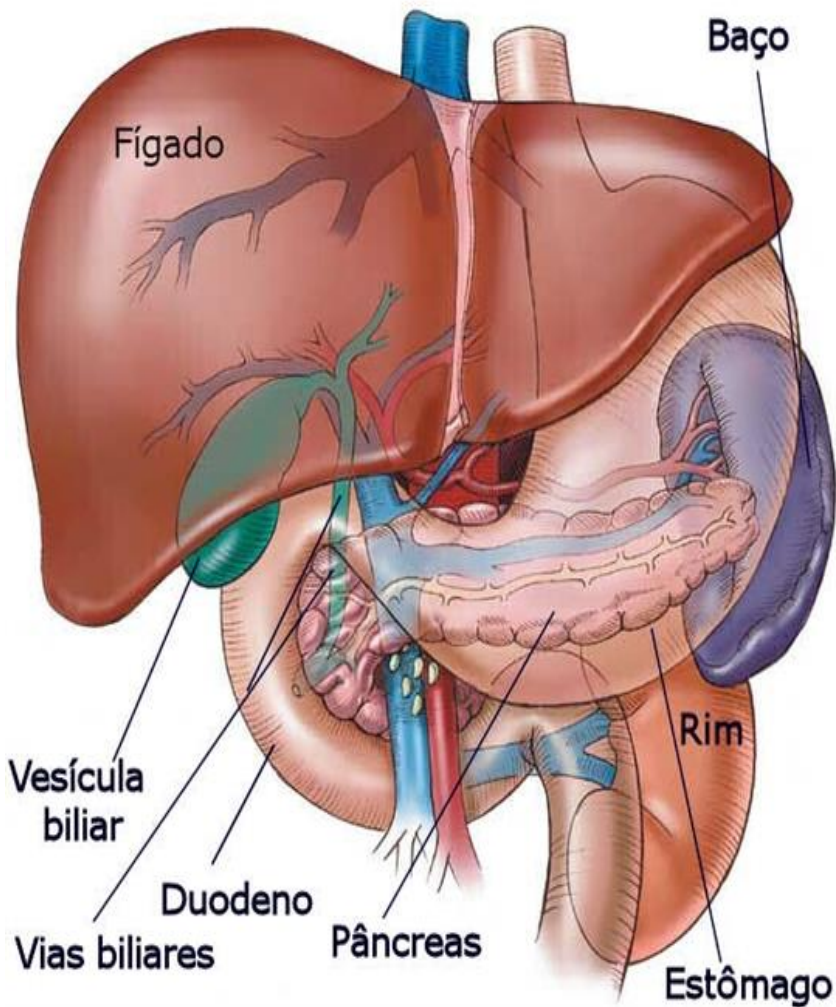

Trabalhando o BAÇO

- Transversais ativantes e calmantes no baço.
- Comando de harmonizar a função, com circulares e imposição, intercalando com dispersivos transversais ativantes.
- Encaminhando o retorno sanguíneo para a veia esplênica e veia cava inferior.
- Trabalhei a membrana que envolve o baço.



BAÇO

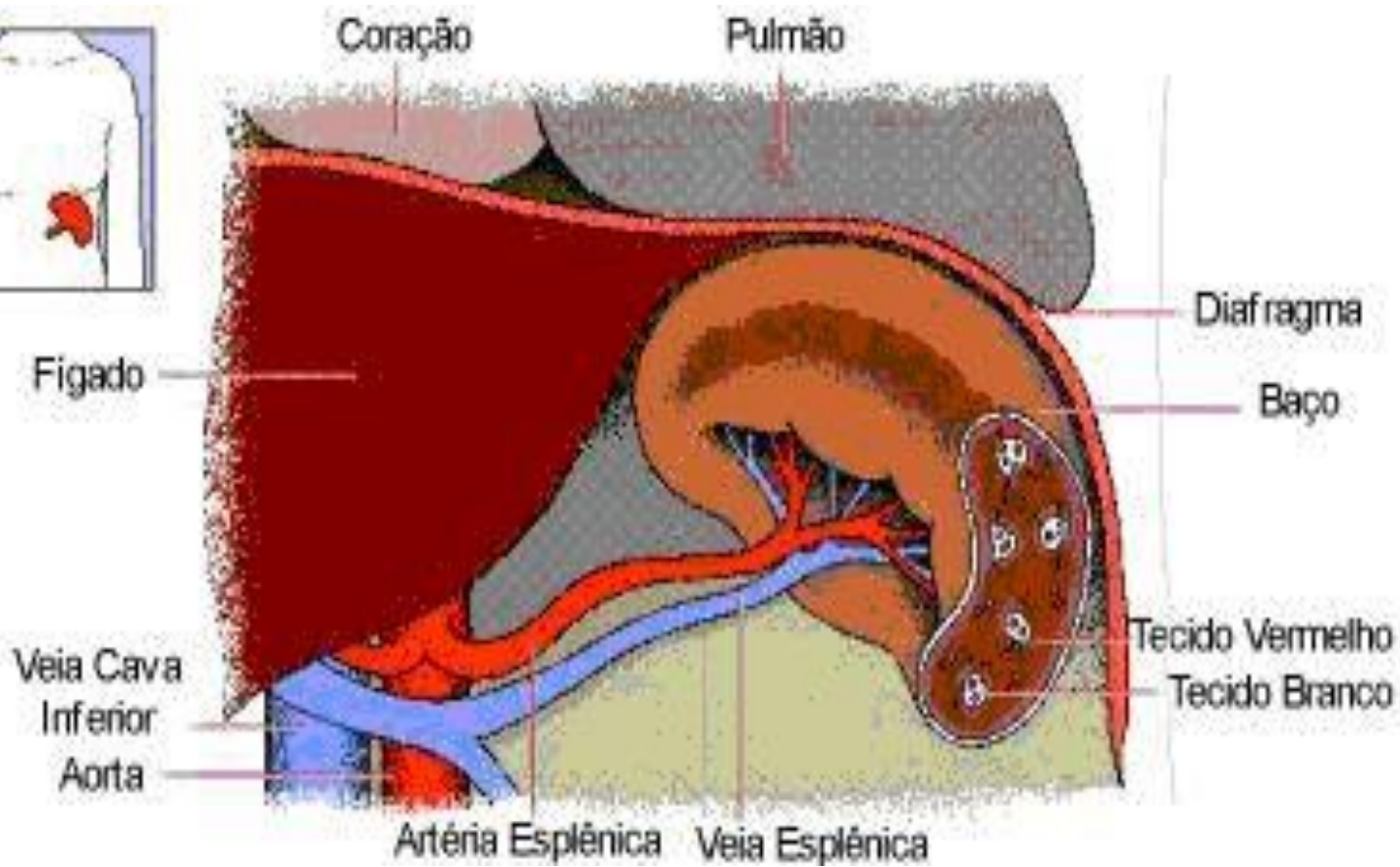
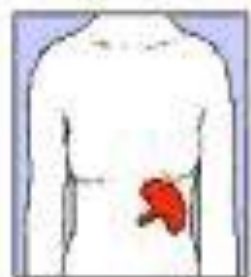

Sistema URINÁRIO

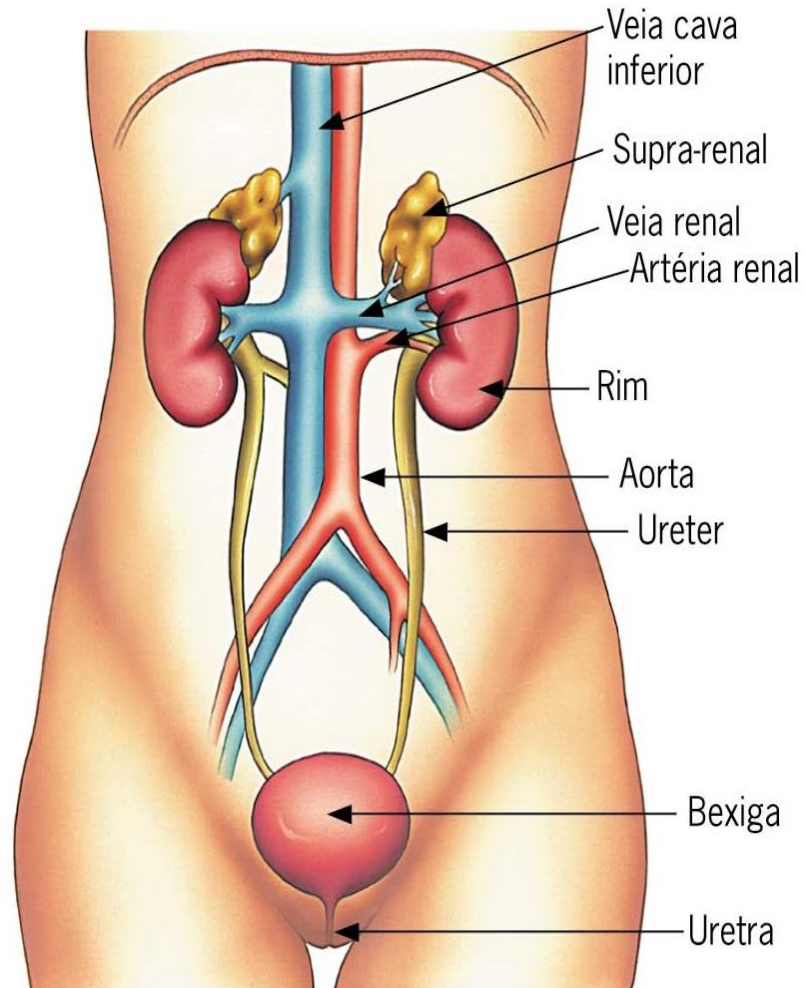

RINS

- Assistida apresentava insuficiência renal.

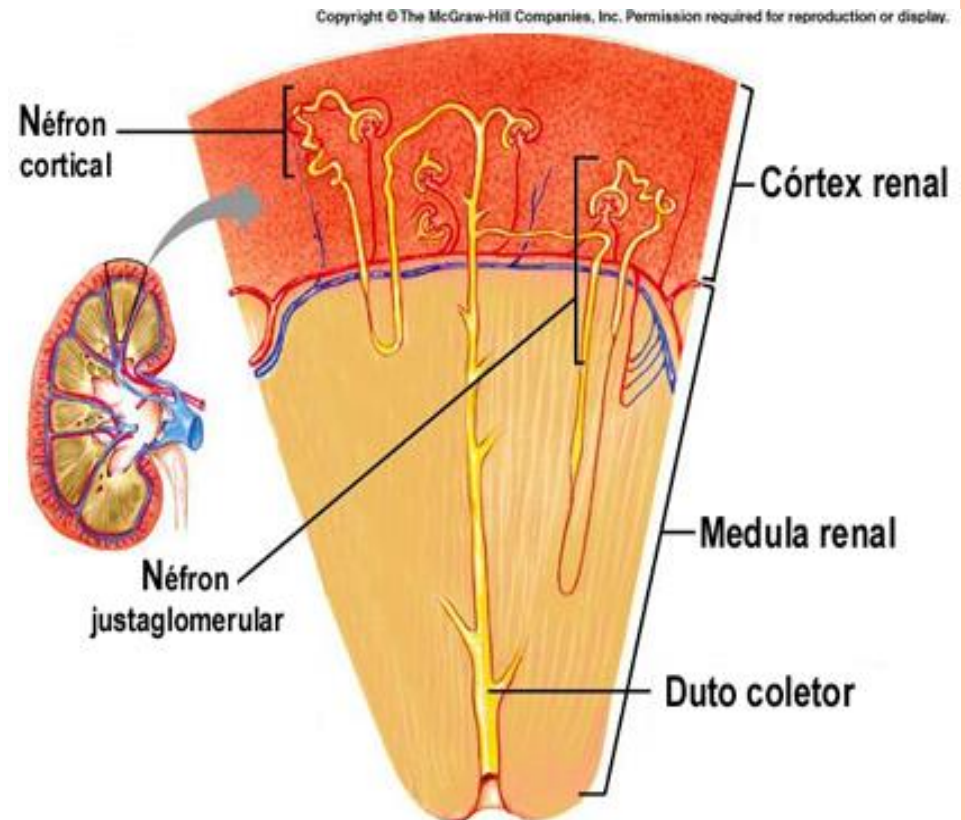
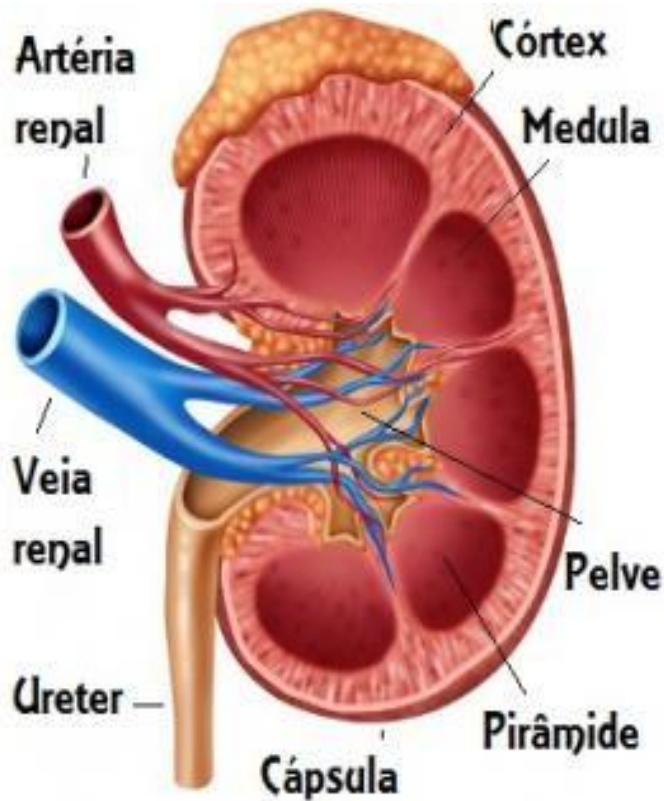

Trabalhando os RINS

- Trabalho as estruturas renais responsáveis pela filtração urinária com intensas doações.
- Transversais ativantes e calmantes nos rins.
- Longitudinais ativantes nos rins.
- Imposição e circular ativantes nos rins
- Sopro quente 3 vezes em cada rim.
- Harmonizo o sistema urinário, com longitudinais.
- Realizo intensa doação no coronário.
- Durante o passe a paciente começou a urinar.
- Depois de 01 hora foi preciso trocar o coletor de urina.



RIM

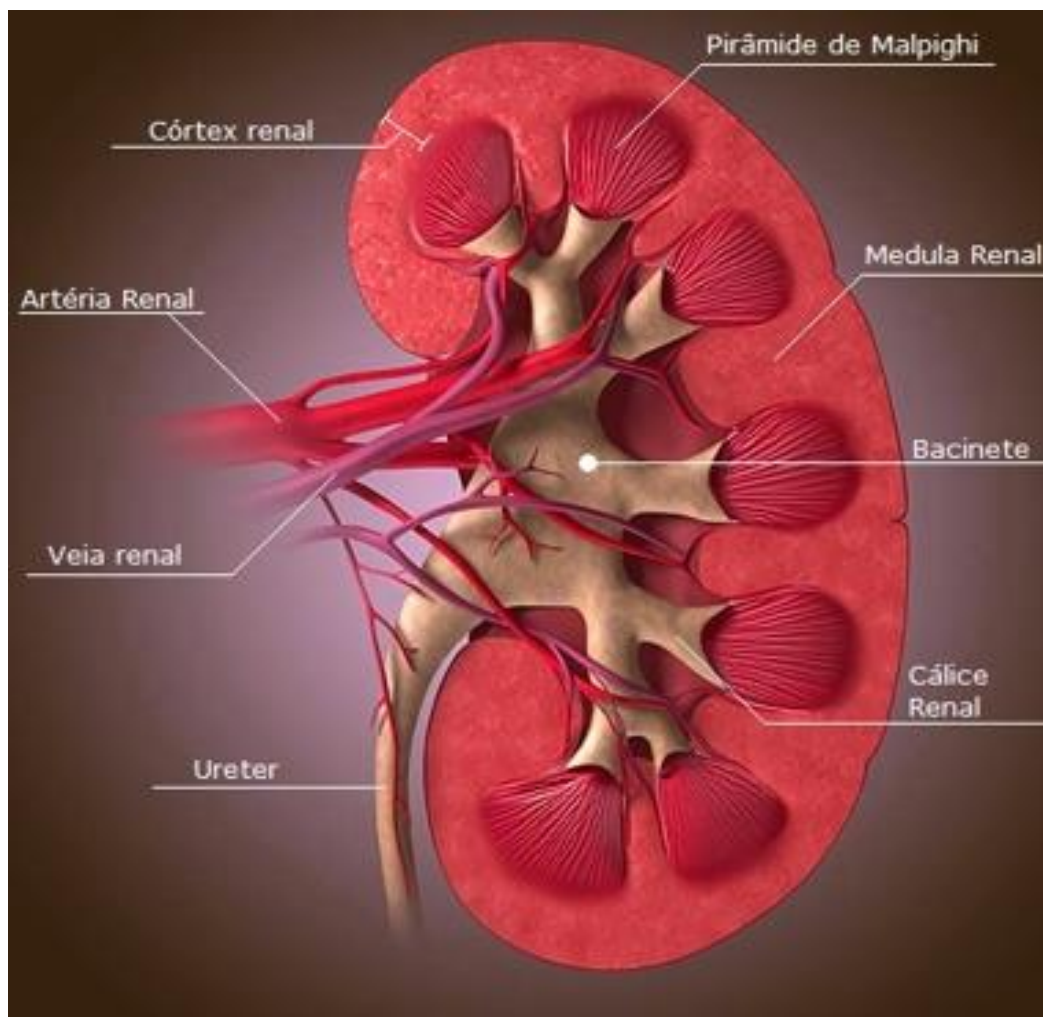

TRATAMENTO

Contínuo, metódico e regular



- Recebeu **alta** no dia 14/05 (domingo) pela manhã.
- Apliquei passes na sua residência, por 06 semanas.
- Realizei passes no Grupo Fraternal Espírita por 05 semanas, com um receituário espiritual, trabalhando principalmente os pontos cirúrgicos que inflamaram.
- Utilizo sopro quente bem ativante.



Relatos importantes

- Tomou 02 bolsas de sangue no sábado dia 13/05.
- Edema nos membros inferiores que iniciou na sexta dia 12/05 e perdurou por uma semana.
- Durante um mês sentiu dores no fígado, dificultando para levantar e deitar na cama.
- Os hematomas duram por mais de um mês, na região do abdômen inferior.
- Ainda apresenta “hematomas organizados”.
O sangue solidificou.



Relatos importantes

- Apresentou entupimento dos ductos mamários.
- Trabalho com sopro quente 3 vezes em cada mama, imposição e circulares ativantes.



EXAMES

DATA	EXAME	VALOR
13/05/2016	Plaquetas	98 giga/l
	TGO	191 U/L
	TGP	209 U/L
14/05/2016	Plaquetas	161 giga/l
	TGO	120 U/L
	TGP	174 U/L
18/05/2016	Plaquetas (150 a 450)	364 giga/l
	TGO(11 a 39)	35 U/L
	TGP (11 a 41)	61 U/L



“O LIVRO DOS ESPÍRITOS”

424. PODE-SE, POR MEIO DE CUIDADOS A TEMPO, REATAR OS LAÇOS PRESTES A SE ROMPER E TORNAR À VIDA UM SER QUE, POR FALTA DE SOCORRO, ESTARIA DEFINITIVAMENTE MORTO?

Sim, sem dúvidas, e tendes a prova disso todos os dias. O magnetismo é frequentemente, nesse caso, um poderoso meio, porque restitui ao corpo o fluido vital que lhe falta e que era insuficiente para manter o funcionamento dos órgãos.

OBRIGADA

